

Россия, С.-Петербург, ул. Аэродромная, д. 6, тел. (812) 394-64-63 393-94-17
WWW: <http://www.x-art.ru>, e-mail: office@x-art.ru

Технология централизованного формирования заказа поставщику.

Версия документа: v.01.2010
Редакция документа 2010-06-01
Количество листов: 22

Оглавление

Формирование заказа поставщику.	3
Общая схема формирования заказа товара поставщику	3
Работа с аналитическим данными.	4
Возможные ошибки.....	9
Выгрузка готового заказа поставщику на подтверждение.	11
Сравнение полученного электронного подтверждения от поставщика:	15
Результаты сравнения сделанного заказа поставщику с подтверждённым заказом:	19

Общая схема формирования заказа товара поставщику.

За основу заказа берутся специально подготовленные аналитические данные. В этих данных имеется вся необходимая информация для принятия решения, о потребности магазина в поставке товара или для проведения распродаж. Эти данные можно загрузить в Excel и сформировать заказ товара. Сформированный заказ «хочу заказать» загружается в систему (тип 91) и пересылается поставщику для подтверждения в электронном виде вместе с кодами товара поставщика (артикул поставщика) и ценами из прайс-листа. Поставщик подтверждает заказ «могу поставить». Подтвержденный заказ загружается в систему и автоматически сравнивается с заказом «хочу заказать». В момент сравнения программа сообщает о найденных расхождениях. Принимается решение «разрешаю поставить». Заказ ожидает поставки (тип 80 с состоянием 2). При поступлении товара проверяется соответствие полученных документов (ТОРГ 12) и электронного заказа. Если все в порядке, вводится номер и дата поступившего документа. Начинается прием товара (лишний товар не принимается) методом поштучного сканирования. Поставщик ожидает окончания процедуры приема товара. Товар принят по «факту» (тип 0 или 1). На недостачу товара распечатывается акт (Торг 2). Все документы «хочу заказать» (тип 91), «могу поставить» (тип 80), «принято по факту» (тип 1) и «недостача» (тип 82) имеют один и тот же номер заказа, чтобы удобнее было отслеживать выполнение поставщиком своих обязательств.

Аналитические данные для заказа товара поставщику.

Данные могут быть получены с помощью отчета Business Objects: Заказ товара по менеджеру.rep

Описание аналитических данных:

- **Код группы и Наименование группы** – код и наименование группы товара в системе ART-TRADE – «паспорт» товара. Группа должна наиболее полно определять потребительские свойства товара.
- **Артикул товара и Второе наименование товара** - внутренний артикул и второе наименование товара в системе ART-TRADE.
- **Код последнего поставщика и Наименование последнего поставщика** - определяется по последнему приходному документу.
- **Закупочная цена** - закупочная цена самого свежего прайс-листа выбранного поставщика.
- **Текущая розничная цена** - текущая розничная цена в системе, каждого выбранного магазина из дополнительного прайс-листа.
- **Количество проданного за период** - продажи за выбранный период (учитываются кассовые продажи и продажи по без наличному расчету (10 тип)).
- **Товар в пути** – количество подтвержденного товара на поставку.
- **Остаток товара на утро** - товарные остатки товара (шт, кг) магазина на утро.
- **Рекомендуемый заказ** - рекомендуемое количество товара к заказу из расчёта формирования запаса выбранное количество дней (рассчитывается по формуле).
- **Шт. в упаковке** – количество штук в упаковке
- **Рекомендованный заказ, кратно упаковке** - рекомендуемое количество товара к заказу кратно упаковке.

Работа с аналитическими данными

- Критерии формирования отчета.
 - Период
 - Менеджер
 - Магазины
 - Поставщик (код наименование поставщика)
 - На сколько дней сделать заказ
- Отчет будет выводить товарные позиции, которые присутствуют в активном прайс-листе выбранного поставщика, по конкретному менеджеру.
- Выставляем необходимое кол-во товара в колонке «**Рекомендованный заказ, кратно упаковке**» (подсвечено желтым цветом).

Код группы	Наименование группы	Артикул	Второе наименование товара	Южный							Рекомендованный заказ, кратно упак.	
				Закупочная цена по прайс	Розничная цена товара	Процент наценки	Количество проданно	Товар в пути	Остаток товара на утро	Рекомендованный заказ		Шт. в упак.
A02	Грунтовки	24195393	Грунтовка ХВ-0278 эмал	176,61	240,00	35,89	165,00	0,00	12,00	71,03	14,00	70,00
G01	Клей монтажный	24155342	Клей Момент-Монтаж ка	92,04	120,00	30,38	90,00	0,00	13,00	41,00	12,00	36,00
G06	Клей бытовой	24320702	Клей Момент-Супер MSK	20,46	35,00	71,07	85,00	0,00	11,00	31,77	12,00	24,00
A02	Грунтовки	24154710	Грунтовка ХВ-0278 эмал	176,61	240,00	35,89	43,00	0,00	2,00	19,64	14,00	14,00
A07	Эмали	24131322	Краска Евро-7 латексная	1558,02	1970,00	26,44	32,00	0,00	1,00	17,49	--	20,00
A07	Эмали	24131315	Краска Евро-7 латексная	504,92	660,00	30,71	25,00	0,00	1,00	13,44	3,00	14,00
A11	Лаки	24579506	Лак Рапан Аква EP анти	968,54	1250,00	29,06	7,00	0,00	0,00	9,93	--	0,00
A07	Эмали	24072182	Эмаль НЦ-11 черная Ярф	108,64	150,00	38,07	5,00	0,00	0,00	8,67	14,00	14,00
A00	Антисептики декоратив	24071338	Морилка водная клен Н	21,16	30,00	41,78	13,00	0,00	1,00	5,54	12,00	0,00
G06	Клей бытовой	24066228	Клей Поксипол прозрач	246,17	320,00	29,99	9,00	0,00	0,00	5,20	3,00	3,00
A11	Лаки	24478465	Лак Рапан Аква антисеп	319,77	420,00	31,34	11,00	0,00	6,00	4,73	3,00	3,00
A02	Грунтовки	24401357	Грунтовка ХВ-0278 эмал	176,61	240,00	35,89	37,00	0,00	14,00	4,62	14,00	0,00
A03	Растворители, оп	24067119	Уайт-спирит Вершина 1л	42,09	60,00	42,55	27,00	12,00	9,00	4,59	12,00	0,00

- Готовимся к загрузке заказа в систему. Для этого предварительно отфильтруем данные в таблицы, чтобы все введенные нами данные были вместе. **Построчно** выделяем необходимый блок данных

Код группы	Наименование группы	Артикул	Второе наименование товара	Южный							Рекомендованный заказ, кратно упак.	
				Закупочная цена по прайс	Розничная цена товара	Процент наценки	Количество проданно	Товар в пути	Остаток товара на утро	Рекомендованный заказ		Шт. в упак.
A02	Грунтовки	24195393	Грунтовка ХВ-0278	176,61	240,00	35,89	165,00	0,00	12,00	71,03	14,00	70,00
G01	Клей монта	24155342	Клей Момент-Монт	92,04	120,00	30,38	90,00	0,00	13,00	41,00	12,00	36,00
G06	Клей бытов	24320702	Клей Момент-Супе	20,46	35,00	71,07	85,00	0,00	11,00	31,77	12,00	24,00
A02	Грунтовки	24154710	Грунтовка ХВ-0278	176,61	240,00	35,89	43,00	0,00	2,00	19,64	14,00	14,00
A07	Эмали	24131322	Краска Евро-7 лат	1558,02	1970,00	26,44	32,00	0,00	1,00	17,49	--	20,00
A07	Эмали	24131315	Краска Евро-7 лат	504,92	660,00	30,71	25,00	0,00	1,00	13,44	3,00	14,00
A07	Эмали	24072182	Эмаль НЦ-11 черн	108,64	150,00	38,07	5,00	0,00	0,00	8,67	14,00	14,00
G06	Клей бытов	24066228	Клей Поксипол пр	246,17	320,00	29,99	9,00	0,00	0,00	5,20	3,00	3,00
A11	Лаки	24478465	Лак Рапан Аква ан	319,77	420,00	31,34	11,00	0,00	6,00	4,73	3,00	3,00
A06	Краски фас	24478410	Краска фасадная	414,53	540,00	30,27	5,00	0,00	0,00	3,12	3,00	3,00
A03	Растворите	24267755	Уайт-спирит Лакка	104,97	140,00	33,37	16,00	0,00	5,00	3,05	3,00	3,00

и нажимаем кнопку «Выделить видимые ячейки».

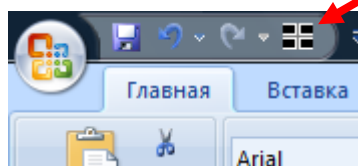

Данную кнопку можно настроить через меню «Настройка панели быстрого доступа»

5. Выбираем обработку GXDS 2.0

Заказ товара по менеджеру v2.xls [Режим совместимости] - M

Главная Вставка Разметка страницы Формулы Данные Рецензирование Вид **Настройки** Load T

Visual Mind

Команды панели инструментов

F633

	A	B	C	D	E	F	G	H	I	J
1	Заказ по поставщику - 001 Эко-Балт ЗАО									
2	Продажи за период с 10.04.10 по 24.04.10									
3					Южный					
4	Код группы	Наименование группы	Артикул	Второе наименование товара	Закупочная цена по прайс	Розничная цена товара	Процент наценки	Количество продано	Товар в пути	Остаток товара
5	A02	Грунтовки	24195393	Грунтовка XB-0278	176,61	240,00	35,89	165,00	0,00	12
6	G01	Клей монта	24155342	Клей Момент-Монт	92,04	120,00	30,38	90,00	0,00	13
7	G06	Клей бытов	24320702	Клей Момент-Супе	20,46	35,00	71,07	85,00	0,00	11
8	A02	Грунтовки	24154710	Грунтовка XB-0278	176,61	240,00	35,89	43,00	0,00	2
9	A07	Эмали	24131322	Краска Евро-7 лат	1558,02	1970,00	26,44	32,00	0,00	1
10	A07	Эмали	24131315	Краска Евро-7 лат	504,92	660,00	30,71	25,00	0,00	1
12	A07	Эмали	24072182	Эмаль НЦ-11 черн	108,64	150,00	38,07	5,00	0,00	0
14	G06	Клей бытов	24066228	Клей Поксипол пр	246,17	320,00	29,99	9,00	0,00	0
15	A11	Лаки	24478465	Лак Рапан Аква а	319,77	420,00	31,34	11,00	0,00	6
29	A06	Краски фас	24478410	Краска фасадная	414,53	540,00	30,27	5,00	0,00	0
30	A03	Растворите	24267755	Уайт-спирит Лакка	104,97	140,00	33,37	16,00	0,00	5

6. Из появившегося меню выбираем обработку «Предварительный заказ поставщику (91 тип)»

Адресаты

Информация

Версия Excel: Microsoft Excel 12.0

Версия GXDS: GXDS 2.0

Версия GXDS VBS: script 2.0

Адресаты

Выберите нужного Вам адресата:

- Предварительный заказ поставщику (91 тип)**
- Подтвержденный заказ от поставщика (80 тип, сост. 2)
- Загрузка матрицы. АРМ старшего менеджера.
- Загрузка матрицы. АРМ младших менеджеров.
- Накладные на переоценку
- приход в пути
- Заказ поставщику
- Прайс лист
- Новая приходная накладная, артикул поставщика, БК
- Загрузка приходной накладной с товаром, артикул постав
- Новая накладная 0-го типа по Ш/К
- Дополнительные характеристики товара
- Дополнительные хар-ки товара, 1 магазин
- Накладная 90-го типа, проект перемещения

OK Отмена

7. Заполняем поля согласно примеру:

The screenshot shows an Excel spreadsheet with a dialog box titled "GXDS: данные" overlaid on it. The spreadsheet has columns A through K. Row 1 contains the text "Заказ по поставщику - 001 Эко-Балт ЗАО" and "Продажи за период с 10.04.10 по 24.04.10". The dialog box contains the following fields:

Дополнительные данные	
Заполните заголовок:	
Менеджер	Тараканова Екатерина 001
Склад магазина	Южный хоз X
Поставщик	001
Дата ожидаемой поставки (ДД.ММ.ГГ)	10.06.10
Время ожидаемой поставки (ЧЧ:ММ)	16:00
P.S. (доп. информация, до 60-ти знаков)	

8. Подтверждаем введенные данные (нажимаем «ОК»). Далее, загрузчику необходимо указать колонки, в которых находятся артикула и количество товара. Сначала загрузчик предлагает выделить колонку с перечнем артикулов. Пользователь выделяет колонку, затем нажимает на стрелочку в диалоговом окне. Для удобства столбцы, которые необходимо загрузить выделены желтым цветом.

Заказ товара по менеджеру v2.xls

Главная Вставка Разметка страницы Формулы Данные Рецензирование Вид

Visual Mind

Артикул (до 1:)

Команды панели инструментов Настраиваемые панели инструментов

1С

Код группы	Наименование группы	Артикул	Второе наименование товара	Закупочная цена по прайс	Розничная цена товара	Процент наценки	Кс
Заказ по поставщику - 001 Эко-Балт ЗАО							
Продажи за период с 10.04.10 по 24.04.10							
				Южный			
A02	Грунтовки	24195393	Грунтовка ХВ-0278	176,61	240,00	35,89	
G01	Клей монта	24155342	Клей Момент-Монт	92,04	120,00	30,38	
G06	Клей бытов	24320702	Клей Момент-Супе	20,46	35,00	71,07	
A02	Грунтовки	24154710	Грунтовка ХВ-0278	176,61	240,00	35,89	
A07	Эмали	24131322	Краска Евро-7 лат	1558,02	1970,00	26,44	
A07	Эмали	24131315	Краска Евро-7 лат	504,92	660,00	30,71	
A07	Эмали	24072182	Эмаль НЦ-11 черн	108,64	150,00	38,07	
G06	Клей бытов	24066228	Клей Поксипол пр	246,17	320,00	29,99	
A11	Лаки	24478465	Лак Рапан Аква а	319,77	420,00	31,34	
A06	Краски фас	24478410	Краска фасадная	414,53	540,00	30,27	
A03	Растворите	24267755	Уайт-спирит Лакка	104,97	140,00	33,37	

9. Следующим этапом пользователю предлагается указать, где находится количество товара. Выполняем аналогичную процедуру.

10. Появляется диалоговое окно с вопросом о подтверждении ранее введённых данных.

11. Если всё правильно, то подтверждаем (нажимаем «Да»), иначе нажимаем «Нет» и начинаем загрузку с пункта 4.

Артикул	Второе наименование товара	Закупочная цена по прайс	Розничная цена товара	Процент наценки	Количество продан	Товар в пут	Остаток товара на утро	Рекомендованный	Шт. в упак	Рекомендованный заказ, кратно упак.
24195393	Грунтовка ХВ-0278	176,61	240,00				12,00	71,03	14,00	70,00
24155342	Клей Момент-Монт	92,04	120,00				13,00	41,00	12,00	36,00
24320702	Клей Момент-Супе	20,46	35,00				11,00	31,77	12,00	24,00
24154710	Грунтовка ХВ-0278	176,61	240,00				2,00	19,64	14,00	14,00
24131322	Краска Евро-7 лат	1558,02	1970,00				1,00	17,49	--	20,00
24131315	Краска Евро-7 лат	504,92	660,00				1,00	13,44	3,00	14,00
24072182	Эмаль НЦ-11 черн	108,64	150,00				0,00	8,67	14,00	14,00
24066228	Клей Поксипол пр	246,17	320,00				0,00	5,20	3,00	3,00
24478465	Лак Рапан Аква а	319,77	420,00	31,34	11,00	0,00	6,00	4,73	3,00	3,00
24478410	Краска фасадная	414,53	540,00	30,27	5,00	0,00	0,00	3,12	3,00	3,00
24267755	Уайт-спирит Лакка	104,97	140,00	33,37	16,00	0,00	5,00	3,05	3,00	3,00

Microsoft Excel

Данные выделены. Посылать?

Да Нет

12. После успешной загрузки данных система сообщит номер загруженной накладной и количество позиций по накладной.

Второе наименование товара	Южный							Шт. в	Рекомендованный заказ, кратно упак.
	Закупочная цена по прайс	Розничная цена	Процент	Количество	Товар	Остаток товара на складе	Рекомендованная цена		
Грунтовка ХВ-0278	11							4,00	70,00
Клей Момент-Монтаж	3							12,00	36,00
Клей Момент-Супер	3							12,00	24,00
Грунтовка ХВ-0278	11							4,00	14,00
Краска Евро-7 латексная	15							--	20,00
Краска Евро-7 латексная	5							3,00	14,00
Эмаль НЦ-11 черная	11							4,00	14,00
Клей Поксипол про	2							3,00	3,00
Лак Рапан Акватек	3							3,00	3,00
Краска фасадная	414,53	540,00	30,27	5,00	0,00	0,00	3,12	3,00	3,00
Уайт-спирит Лакка	104,97	140,00	33,37	16,00	0,00	5,00	3,05	3,00	3,00

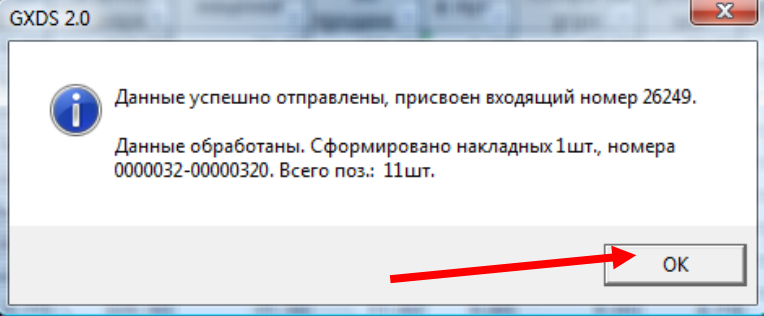

13. Подтверждаем (нажимаем «Да»).

14. В системе ART-TRADE находим загруженную накладную на заказ товара (91 т).

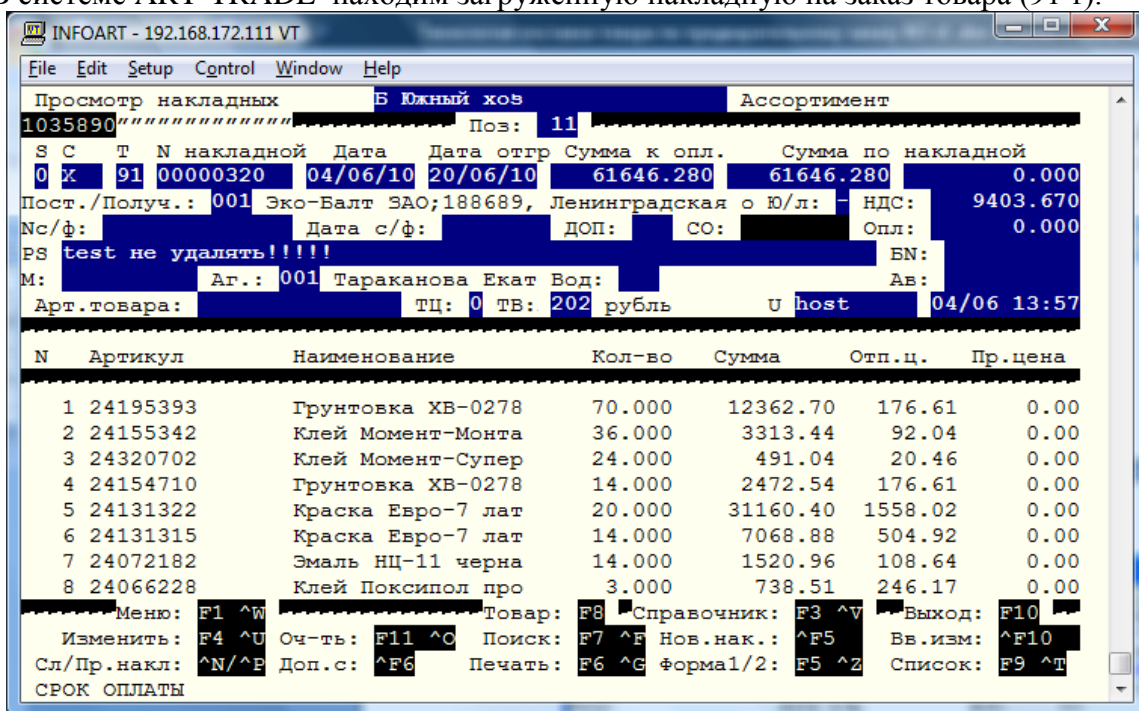

15. Закупочные цены на товар подставляются из действующих прайс листов данного поставщика (88 т., S=0)

Возможные ошибки при загрузке заявки поставщику.

Модуль заказа товара отслеживает ошибки в заказе на этапе загрузки в систему ART-TRADE. Если при загрузке обнаружены ошибки, то на экран выводится соответствующее сообщение.

Устанавливаем галочку и нажимаем «ОК»

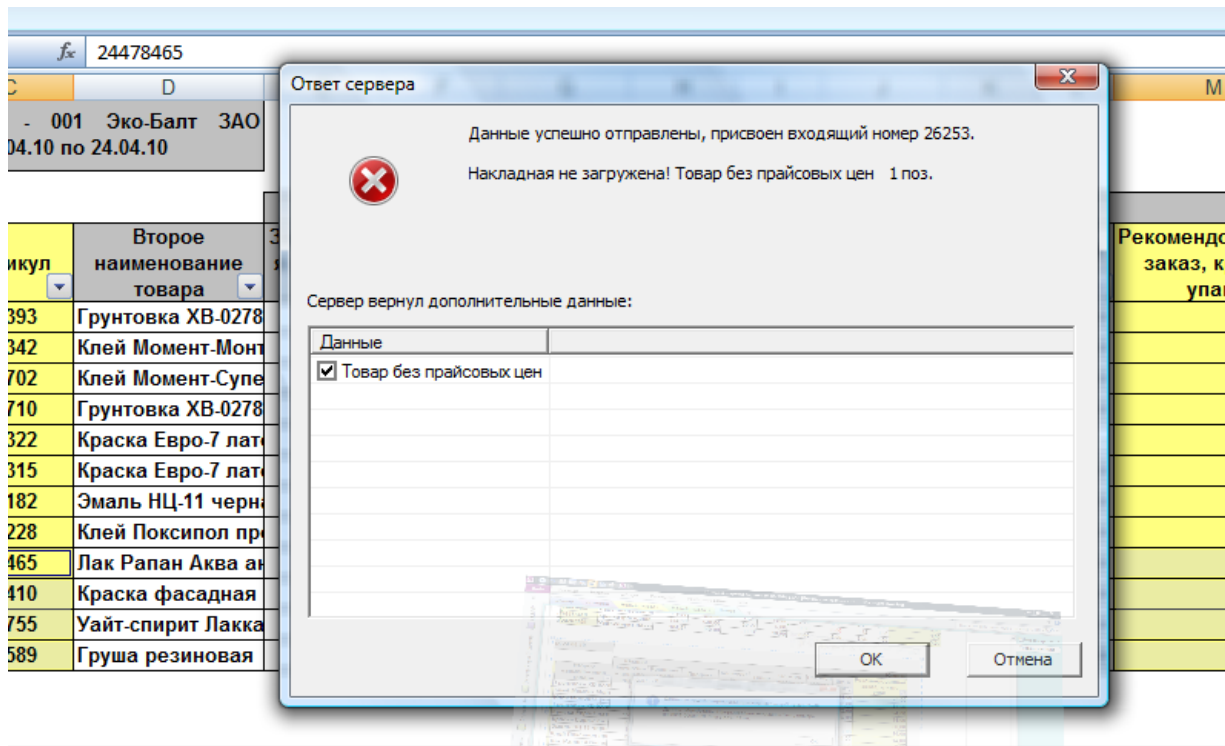

2. Проблемные коды можно вывести в пустую колонку. Для этого достаточно указать загрузчику в какую колонку помещать товар, на который не найдены прайсовые цены. Выделяем пустую колонку, и нажимаем на стрелочку диалогового окна.

Товар без прайса

астраиваемые панели инструментов

fx GXDS: приём: Далее

C D E F G H I J K L M N

- 001 Эко-Балт ЗАО
04.10 по 24.04.10

Южный										
Артикул	Второе наименование товара	Закупочная цена по прайсу	Розничная цена товара	Процент наценки	Количество продан	Товар в пути	Остаток товара на утро	Рекомендованный	Шт. в упаковке	Рекомендованный заказ, кратно упак.
3393	Грунтовка ХВ-0278	176,61	240,00	35,89	165,00	0,00	12,00	71,03	14,00	70,00
3342	Клей Момент-Монт	92,04	120,00	30,38	90,00	0,00	13,00	41,00	12,00	36,00
702	Клей Момент-Супе	20,46	35,00	71,07	85,00	0,00	11,00	31,77	12,00	24,00
710	Грунтовка ХВ-0278	176,61	240,00	35,89	43,00	0,00	2,00	19,64	14,00	14,00
322	Краска Евро-7 лат	1558,02	1970,00	26,44	32,00	0,00	1,00	17,49	--	20,00
315	Краска Евро-7 лат	504,92	660,00	30,71	25,00	0,00	1,00	13,44	3,00	14,00
182	Эмаль НЦ-11 черн	108,64	150,00	38,07	5,00	0,00	0,00	8,67	14,00	14,00
228	Клей Поксипол пр	246,17	320,00	29,99	9,00	0,00	0,00	5,20	3,00	3,00
465	Лак Рапан Аква а	319,77	420,00	31,34	11,00	0,00	6,00	4,73	3,00	3,00
410	Краска фасадная	414,53	540,00	30,27	5,00	0,00	0,00	3,12	3,00	3,00
755	Уайт-спирит Лакка	104,97	140,00	33,37	16,00	0,00	5,00	3,05	3,00	3,00
589	Груша резиновая	104,97	56,00	33,37	10,00	1,00	0,00	9,00	0,00	9,00

3. Загрузчик выведет в эту колонку все артикулы товара, у которых нет действующих прайсовых цен.

Южный							
Розничная цена товара	Процент наценки	Количество продан	Товар в пути	Остаток товара на утро	Рекомендованный	Шт. в упаковке	Рекомендованный заказ, кратно упак.
240,00	35,89	165,00	0,00	12,00	71,03	14,00	70,00
120,00	30,38	90,00	0,00	13,00	41,00	12,00	36,00
35,00	71,07	85,00	0,00	11,00	31,77	12,00	24,00
240,00	35,89	43,00	0,00	2,00	19,64	14,00	14,00
1970,00	26,44	32,00	0,00	1,00	17,49	--	20,00
660,00	30,71	25,00	0,00	1,00	13,44	3,00	14,00
150,00	38,07	5,00	0,00	0,00	8,67	14,00	14,00
320,00	29,99	9,00	0,00	0,00	5,20	3,00	3,00
420,00	31,34	11,00	0,00	6,00	4,73	3,00	3,00
540,00	30,27	5,00	0,00	0,00	3,12	3,00	3,00
140,00	33,37	16,00	0,00	5,00	3,05	3,00	3,00
56,00	33,37	10,00	1,00	0,00	9,00	0,00	9,00

24244589

Это говорит о том, что на товар с кодом 24244589, Груша резиновая АБ-178 к арматуре, нет действующего прайс листа поставщика «Эко-Балт ЗАО».

Чтобы загрузить в систему заказ на этот товар, необходимо обновить прайс лист этого поставщика или разместить заказ у другого поставщика.

Выгрузка готового заказа поставщику на подтверждение.

1. В системе ART-TRADE, находим ранее подготовленный заказ. Например, заказ поставщику Эко-Балт ЗАО:

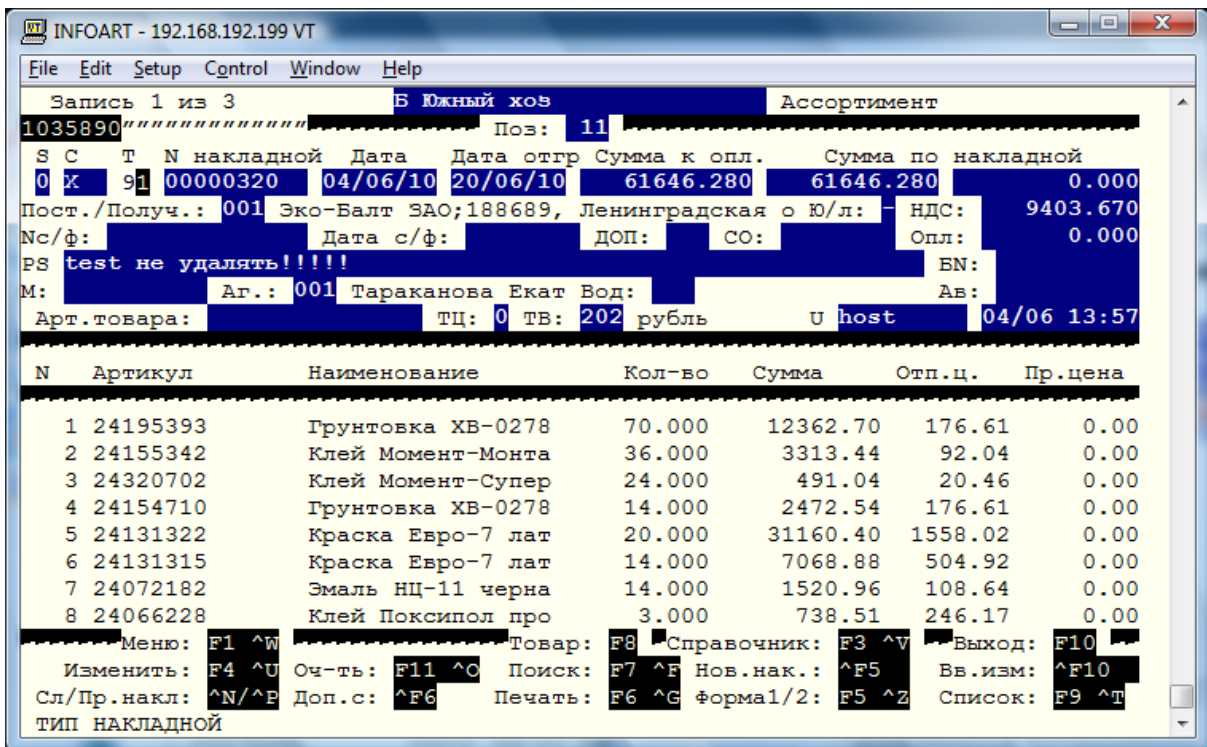

2. Выгружаем заказ для отправки Поставщику. Для этого вызываем меню печати накладной (клавиша F6)
3. Помечаем пункт меню «Печать накладной» (Enter) и нажимаем «Выполнить» (F10)

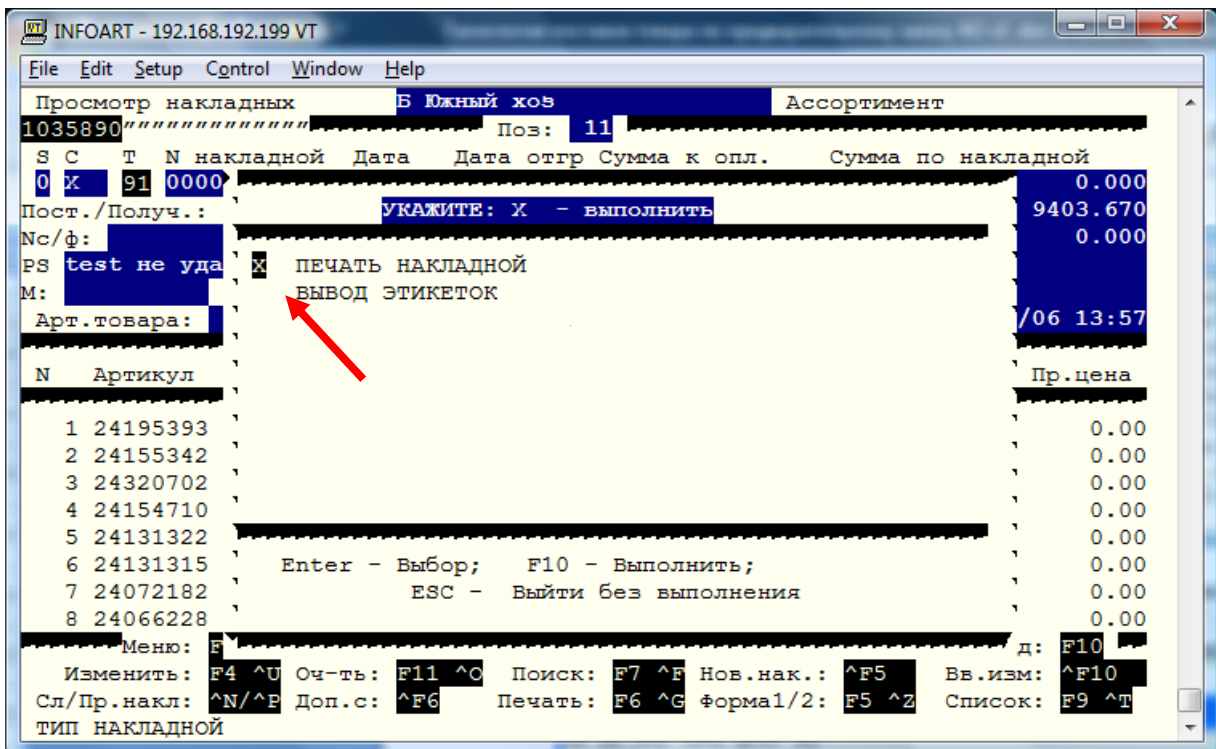

4. Оставляем единичку напротив пункта меню «Накладная - в EXCEL v.2»

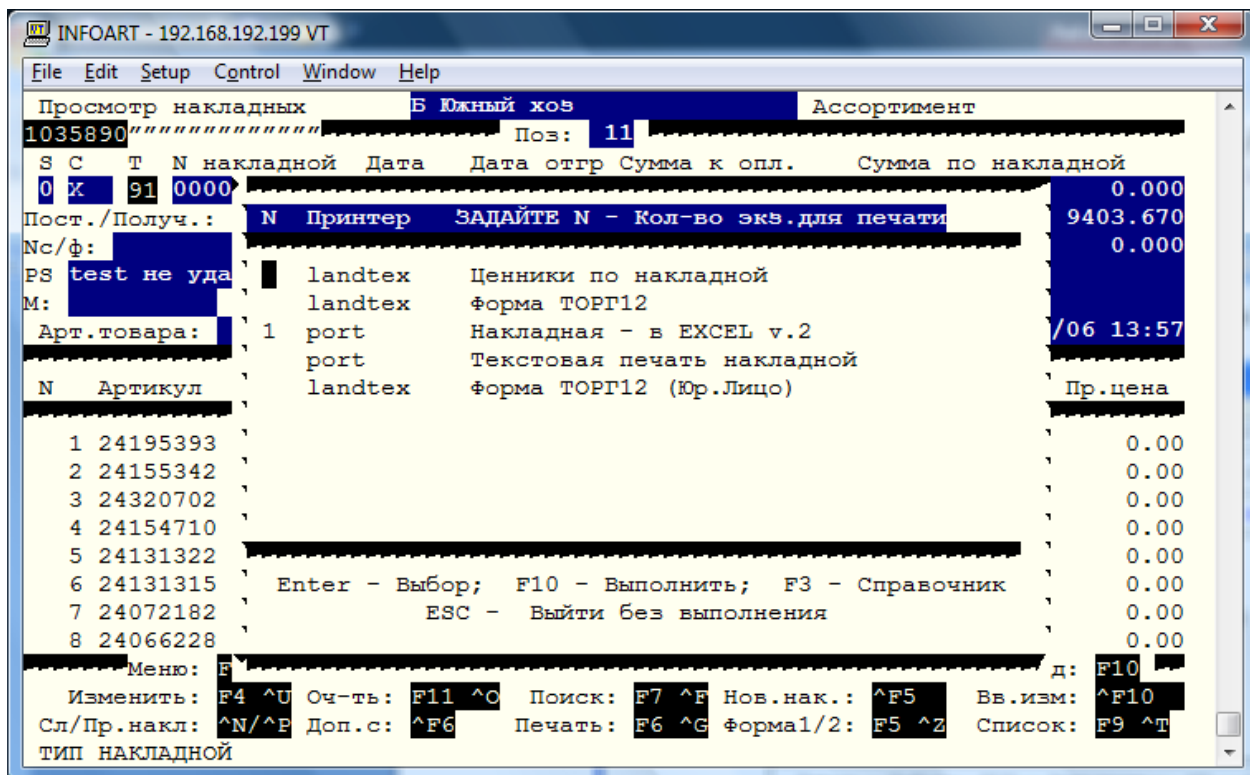

5. Подтверждаем, нажатием клавиши «Выполнить» (F10)

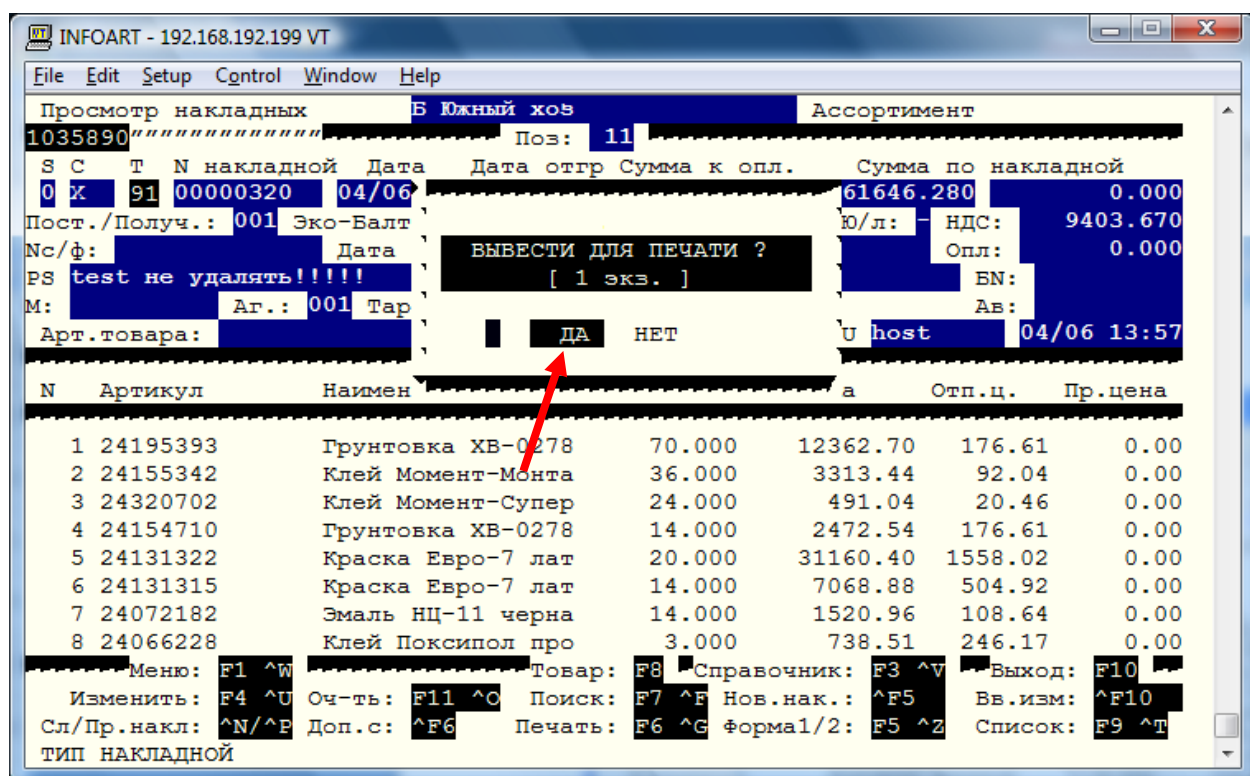

6. Нажимаем Enter

Для выгрузки накладной необходима установленная программа Doc Slot версии 5.0. Если на данном этапе Вы не увидели диалоговое окно, показанное ниже, необходимо обратиться к администратору базы данных, на предмет настройки рабочего места.

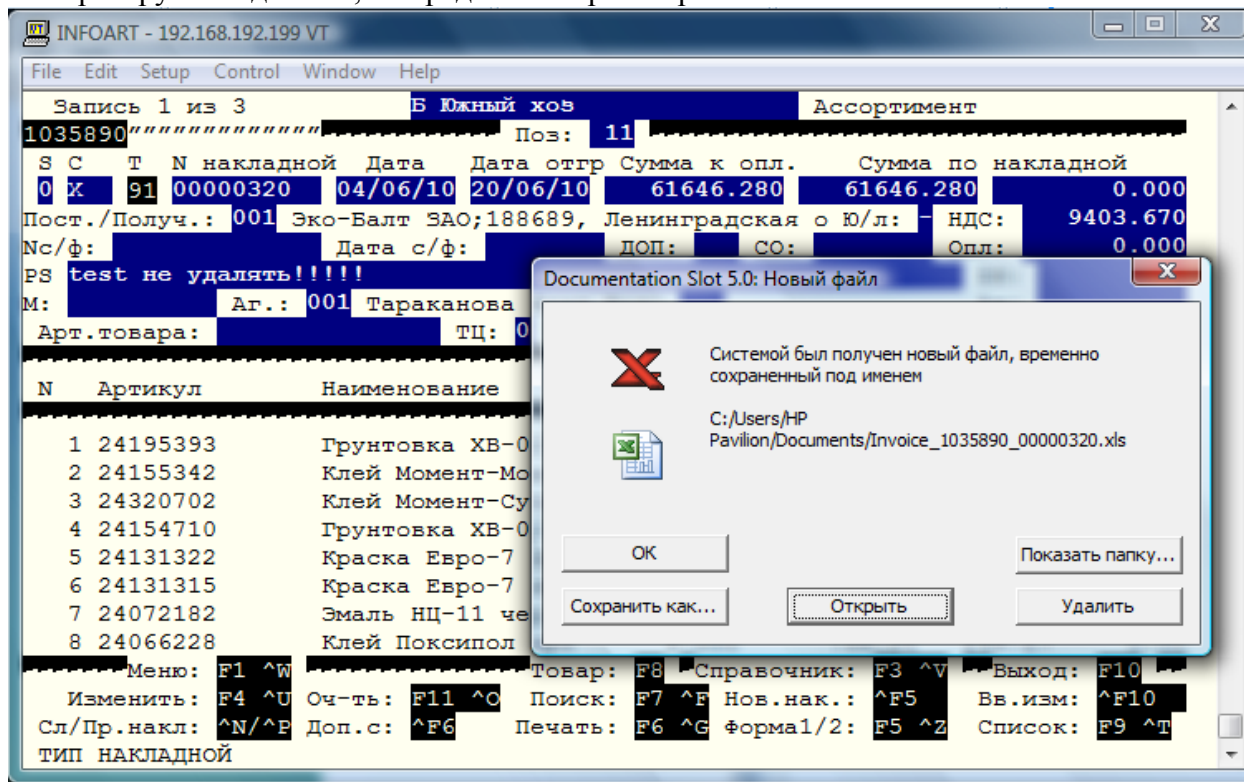

7. Нажимаем «Открыть»

№	Артикул	Штрихкоды	Код ОКДП	Наименование	Кол-во	Цена	Сумма	
Накладная 00000320. Заказ Z/vimos00/00000095.								
Склад магазина:		Южный хоз						
Поставщик:		001 Эко-Балт ЗАО			Дата заказа: 04.06.2010			
Менеджер:		по управлению товарными запасами 001 Тараканова Екатерина.			Дата прихода: 20.06.2010			
Грузополучатель:		ООО 'Хозмаг Южный'			Время поставки:			
Плательщик:		188640, Лен. обл. Всеволожский р-он, г. Всеволожск, Колтушское шоссе д.298						
Подтверждение заявки должно быть выслано не позднее 24 часов со дня заказа.								
14	тоз	Артикул	Штрихкоды	Код ОКДП	Наименование	Кол-во	Цена	Сумма
15	1	24195393	4807071814185,		Грунтовка ХВ-0278 эмаль по ржавчине желтая	70,00	176,61	12 362,70
16	2	24155342	4800811214405		Клей Момент-Монтаж картридж Henkel 400г	36,00	92,04	3 313,44
17	3	24320702	4800811212038	MSK24	Клей Момент-Супер MSK24 3г	24,00	20,46	491,04
18	4	24154710	2000000154718, 2208330084271.		Грунтовка ХВ-0278 эмаль по ржавчине красно-коричневая 0,9кг	14,00	176,61	2 472,54
19	5	24131322	4807021600064		Краска Евро-7 латексная Tikkurila 9л А	20,00	1 558,02	31 160,40
20	6	24131315	4807021600057		Краска Евро-7 латексная Tikkurila 2,7л А	14,00	504,92	7 068,88
21	7	24072182	4807071815810,		Эмаль НЦ-11 черная Ярославские краски 0,8кг	14,00	108,64	1 520,96
22	8	24066228	7730718020803,	ТП0000911	Клей Поксипол прозрачный 0,07л	3,00	246,17	738,51
23	9	24478465	4807021602549		Лак Рапан Аква антисептирующий Finncolor	3,00	319,77	959,31
24	10	24478410	4807021602372		Краска фасадная Минерал Стронг Finncolor	3,00	414,53	1 243,59
25	11	24267755	4807021600088		Уайт-спирит Лакабензини 1050 Tikkurila 1,0л	3,00	104,97	314,91
26	Итого:					204,00		61 646,28
28	Неподтверждение заказа является основанием для отказа в приемке.							
29	Заказ действителен в течении 5-и дней.							
30	Поставку осуществлять с бланком заказа.							
31	Товар привозить кратно упаковке на стандартных паллетах.							
32	Груз должен быть запалетирован.							

Выше представлена форма, в которой заказ отправляется поставщику в электронном виде (файл Excel). В нижней части формы показаны условия поставки, которые должен выполнить поставщик. **Поставщик должен прислать обратно этот же файл**, это будет являться его подтверждением заказа. Поставщик имеет право внести изменения в заказ, но только в эту же форму. Один заказ строго равен одному приходному документу Поставщика (Торг 12).

Подтвердив заказ, Поставщик обязуется поставить товар в указанный срок, по перечисленным штрих кодам и закупочным ценам.

Что поставщик может изменить:

- **Дату поставки и время подвоза** заказанного товара.
- **Количество заказанного товара**, только в меньшую сторону. Если поставка данного товара невозможна, то выставляется количество равное 0 (нулю), удалять строчки запрещается.
- Внести изменения согласованных закупочных цен только в меньшую сторону.
- Если в заказе не указан **действующий штрих код** на товар поставщика, то необходимо согласовать новый штрих код с коммерческим отделом. В противном случае данный товар принят не будет.
- В заказе указана действующая, согласованная **закупочная цена** на товар, если Поставщик не может поставить товар по этой цене, то необходимо согласовать изменения договорных цен с коммерческим отделом. В противном случае данный товар будет принят по цене указанной в заказе.
- **Сумма** по подтверждённому заказу должна иметь два знака после запятой.

Сравнение полученного электронного подтверждения от поставщика:

1. Построчно выделяем данные в присланном подтверждении:

	A	B	C	D	E	F	G	H	
1			Накладная 00000320. Заказ Z/vimos00/00000095.						
2		Склад магазина:	Южный хоз						
3		Поставщик:	001 Эко-Балт ЗАО			Дата заказа:			04.06.2010
4		Менеджер:	по управлению товарными запасами 001 Тараканова Екатерина.			Дата прихода:			20.06.2010
6			Время поставки:						
7		Грузополучатель:	ООО "Хозмаг Южный"						
9		Плательщик:	188640, Лен. обл. Всеволожский р-он., г. Всеволожск, Колтушское шоссе д.298						
12			Подтверждение заявки должно быть выслано не позднее 24 часов со дня заказа.						
14	поз	Артикул	Штрихкоды	Код ОКДП	Наименование	Кол-во	Цена	Сумма	
15	1	24195393	4807071614165,		Грунтовка ХВ-0278 эмаль по ржавчине желтая	70,00	176,61	12 362,70	
16	2	24155342	4800611214405		Клей Момент-Монтаж картридж Henkel 400г	36,00	92,04	3 313,44	
17	3	24320702	4800611212036	MSK24	Клей Момент-Супер MSK24 3г	24,00	20,46	491,04	
18	4	24154710	2000000154718, 2206330064271,		Грунтовка ХВ-0278 эмаль по ржавчине красно-коричневая 0,9кг	14,00	176,61	2 472,54	
19	5	24131322	4807021600064		Краска Евро-7 латексная Tikkurila 9л А	20,00	1 558,02	31 160,40	
20	6	24131315	4807021600057		Краска Евро-7 латексная Tikkurila 2,7л А	14,00	504,92	7 068,88	
21	7	24072182	4807071615810,		Эмаль НЦ-11 черная Ярославские краски 0,8кг	14,00	108,64	1 520,96	
22	8	24066228	7730716020803,	ТП0000911	Клей Поксипол прозрачный 0,07л	3,00	246,17	738,51	
23	9	24478465	4807021602549		Лак Ралан Аква антисептирующий Finncolor	3,00	319,77	959,31	
24	10	24478410	4807021602372		Краска фасадная Минерал Стронг Finncolor	3,00	414,53	1 243,59	
25	11	24267755	4807021600088		Уайт-спирит Лакабензини 1050 Tikkurila 1,0л	3,00	104,97	314,91	
26		Итого:				204,00		61 646,28	

2. Выбираем обработку GXDS 2.0:

Команды панели инструментов

A15 fx 1

	A	B	C	D	E	F	G	H	
1			Накладная 00000320. Заказ Z/vimos00/00000095.						
2		Склад магазина:	Южный хоз						
3		Поставщик:	001 Эко-Балт ЗАО			Дата заказа:			04.06.2010
4		Менеджер:	по управлению товарными запасами 001 Тараканова Екатерина.			Дата прихода:			20.06.2010
6			Время поставки:						
7		Грузополучатель:	ООО "Хозмаг Южный"						
9		Плательщик:	188640, Лен. обл. Всеволожский р-он., г. Всеволожск, Колтушское шоссе д.298						
12			Подтверждение заявки должно быть выслано не позднее 24 часов со дня заказа.						
14	поз	Артикул	Штрихкоды	Код ОКДП	Наименование	Кол-во	Цена	Сумма	
15	1	24195393	4807071614165,		Грунтовка ХВ-0278 эмаль по ржавчине желтая	70,00	176,61	12 362,70	
16	2	24155342	4800611214405		Клей Момент-Монтаж картридж Henkel 400г	36,00	92,04	3 313,44	
17	3	24320702	4800611212036	MSK24	Клей Момент-Супер MSK24 3г	24,00	20,46	491,04	
18	4	24154710	2000000154718, 2206330064271,		Грунтовка ХВ-0278 эмаль по ржавчине красно-коричневая 0,9кг	14,00	176,61	2 472,54	
19	5	24131322	4807021600064		Краска Евро-7 латексная Tikkurila 9л А	20,00	1 558,02	31 160,40	
20	6	24131315	4807021600057		Краска Евро-7 латексная Tikkurila 2,7л А	14,00	504,92	7 068,88	
21	7	24072182	4807071615810,		Эмаль НЦ-11 черная Ярославские краски 0,8кг	14,00	108,64	1 520,96	
22	8	24066228	7730716020803,	ТП0000911	Клей Поксипол прозрачный 0,07л	3,00	246,17	738,51	
23	9	24478465	4807021602549		Лак Ралан Аква антисептирующий Finncolor	3,00	319,77	959,31	
24	10	24478410	4807021602372		Краска фасадная Минерал Стронг Finncolor	3,00	414,53	1 243,59	
25	11	24267755	4807021600088		Уайт-спирит Лакабензини 1050 Tikkurila 1,0л	3,00	104,97	314,91	
26		Итого:				204,00		61 646,28	

- Из появившегося меню выбираем обработку «Подтвержденный заказ от поставщика (80 тип, сост. 2)»

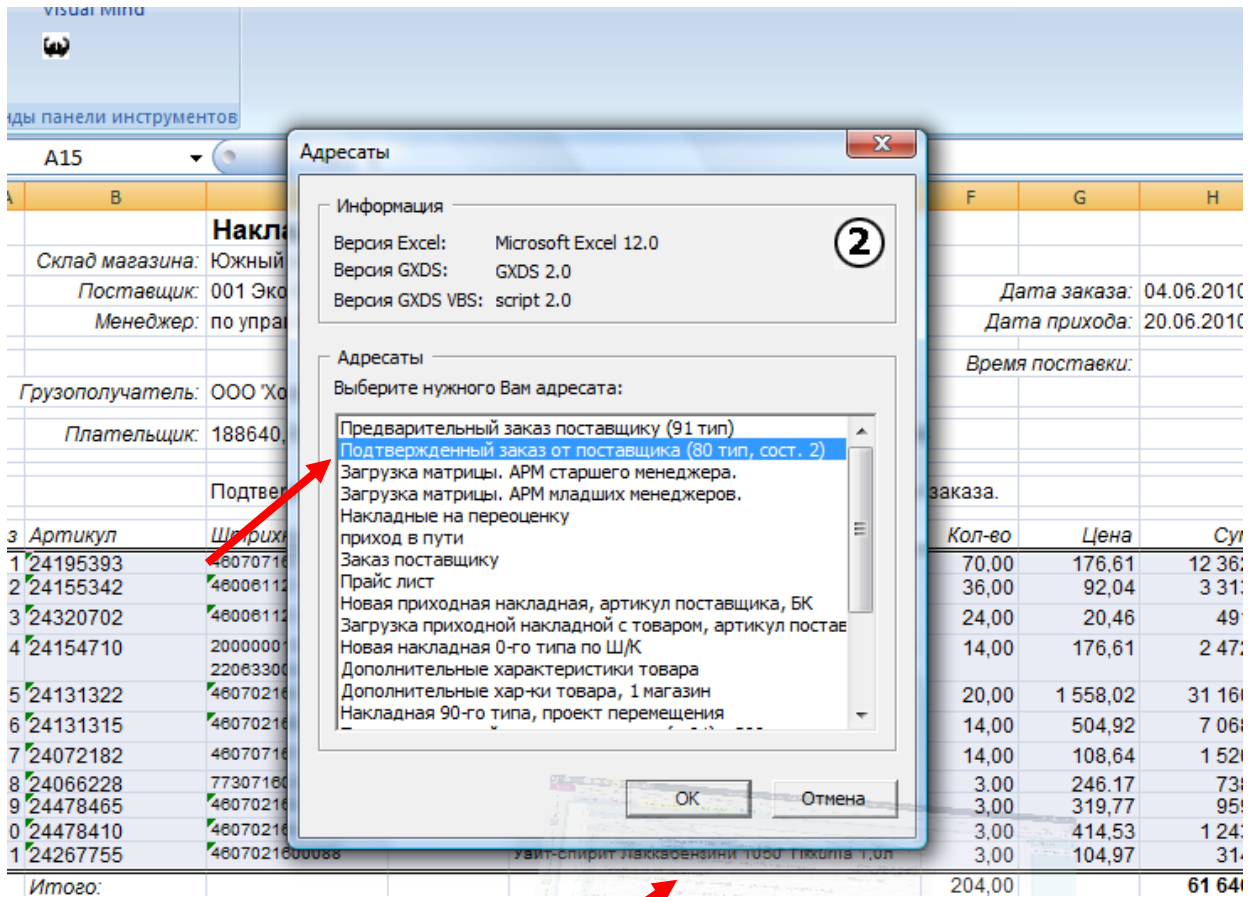

- Нажимаем кнопку «ОК»
- Для заполнения формы используем данные из подтверждения заказа Поставщика.

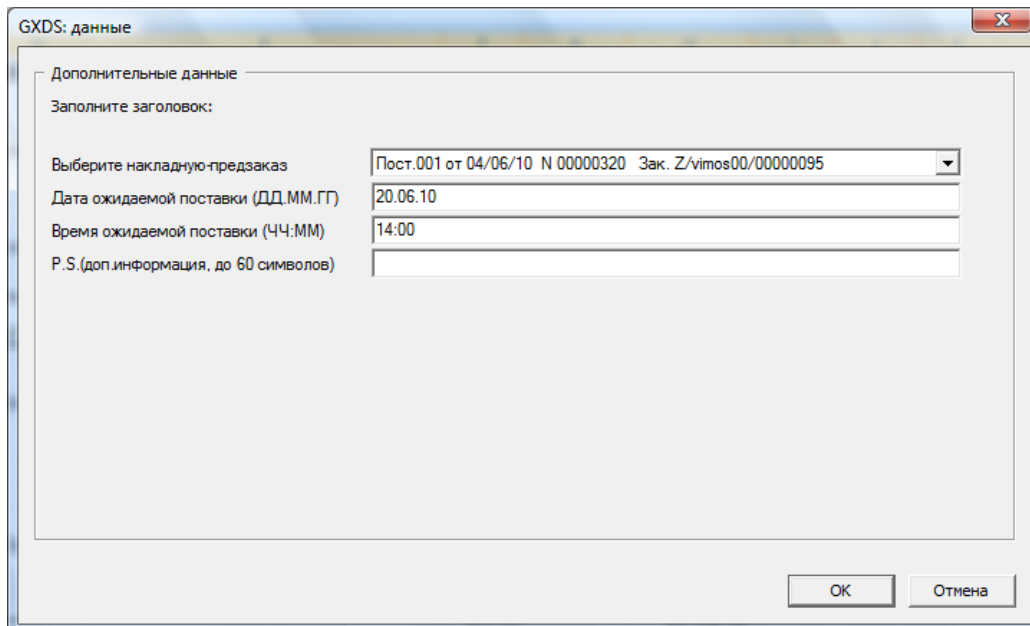

- Нажимаем кнопку «ОК»

7. Согласно появившемуся диалоговому окну, выделяем **колонку** с перечнем артикулов и нажимаем на стрелочку диалогового окна.

Invoice_1035890_00000320(1).xls - Microsoft Excel

Главная Вставка Разметка страницы Формулы Данные Рецензирование Вид Надстройки Load Test

Visual Mind

Артикул (до 1: [dropdown arrow]

Команды панели инструментов Настраиваемые панели инструментов

B1 fx

	A	B	C	D	E	F	G	H
1			Накладная 00000320. Заказ Z/vimos00/00000095.					
2		Склад магазина:	Южный хоз					
3		Поставщик:	001 Эко-Балт ЗАО			Дата заказа: 04.06.2010		
4		Менеджер:	по управлению товарными запасами 001 Тараканова Екатерина.			Дата прихода: 20.06.2010		
6						Время поставки:		
7		Грузополучатель:	ООО 'Хозмаг Южный'					
9		Плательщик:	188640, Лен. обл. Всеволожский р-он, г. Всеволожск, Колтушское шоссе д.298					
12			Подтверждение заявки должно быть выслано не позднее 24 часов со дня заказа.					
14	поз	Артикул	Штрихкоды	Код ОКДП	Наименование	Кол-во	Цена	Сумма
15	1	24195393	4607071614165,		Грунтовка ХВ-0278 эмаль по ржавчине желтая	70,00	176,61	12 362,70
16	2	24155342	4600611214405		Клей Момент-Монтаж картридж Henkel 400г	36,00	92,04	3 313,44
17	3	24320702	4600611212036	MSK24	Клей Момент-Супер MSK24 3г	24,00	20,46	491,04
18	4	24154710	2000000154718, 2206330064271,		Грунтовка ХВ-0278 эмаль по ржавчине красно-коричневая 0,9кг	14,00	176,61	2 472,54
19	5	24131322	4607021600064		Краска Евро-7 латексная Tikkurila 9л А	20,00	1 558,02	31 160,40
20	6	24131315	4607021600057		Краска Евро-7 латексная Tikkurila 2,7л А	14,00	504,92	7 068,88
21	7	24072182	4607071615810,		Эмаль НЦ-11 черная Ярославские краски 0,8кг	14,00	108,64	1 520,96
22	8	24066228	7730716020803,	ТП0000911	Клей Поксипол прозрачный 0,07л	3,00	246,17	738,51
23	9	24478465	4607021602549		Лак Ралан Аква антисептирующий Finncolor	3,00	319,77	959,31
24	10	24478410	4607021602372		Краска фасадная Минерал Стронг Finncolor	3,00	414,53	1 243,59
25	11	24267755	4607021600088		Уайт-спирит Лаккабензини 1050 Tikkurila 1,0л	3,00	104,97	314,91
26		Итого:				204,00		61 646,28

8. Согласно появившемуся диалоговому окну, выделяем **колонку** с закупочной ценой и нажимаем на стрелочку диалогового окна.

Invoice_1035890_00000320(1).xls - Microsoft Excel

Главная Вставка Разметка страницы Формулы Данные Рецензирование Вид Надстройки Load Test Team

Visual Mind

Закупочная ц

Команды панели инструментов Настраиваемые панели инструментов

G1

GXDS: данные : Далее

	A	B	C	D	E	F	G	H
1			Накладная 0000320. Заказ Z/vimos00/0000095.					
2		Склад магазина:	Южный хоз					
3		Поставщик:	001 Эко-Балт ЗАО				Дата заказа:	04.06.2010
4		Менеджер:	по управлению товарными запасами 001 Тараканова Екатерина.				Дата прихода:	20.06.2010
7		Грузополучатель:	ООО "Хозмаг Южный"				Время поставки:	
9		Плательщик:	188640, Лен. обл. Всеволожский р-он., г. Всеволожск, Колтушское шоссе д. 298					
12			Подтверждение заявки должно быть выслано не позднее 24 часов со дня заказа.					
14	поз	Артикул	Штрихкоды	Код ОКДП	Наименование	Кол-во	Цена	Сумма
15	1	24195393	4607071614165, 4607128570994		Грунтовка ХВ-0278 эмаль по ржавчине желтая 0,9кг Ярославские краски	70,00	176,61	12 362,70
16	2	24155342	4600611214405		Клей Момент-Монтаж картридж Henkel 400г	36,00	92,04	3 313,44
17	3	24320702	4600611212036	MSK24	Клей Момент-Супер MSK24 3г	24,00	20,46	491,04
18	4	24154710	2000000154718, 2206330064271, 4607071614011, 4607128570932		Грунтовка ХВ-0278 эмаль по ржавчине красно- коричневая 0,9кг	14,00	176,61	2 472,54

9. Согласно появившемуся диалоговому окну, выделяем **колонку** с количеством и нажимаем на стрелочку диалогового окна.

Invoice_1035890_00000320(1).xls - Microsoft Excel

Главная Вставка Разметка страницы Формулы Данные Рецензирование Вид Надстройки Load Test Team

Visual Mind

Количество

Команды панели инструментов Настраиваемые панели инструментов

F1

GXDS: данные : Далее

	A	B	C	D	E	F	G	H
1			Накладная 0000320. Заказ Z/vimos00/0000095.					
2		Склад магазина:	Южный хоз					
3		Поставщик:	001 Эко-Балт ЗАО				Дата заказа:	04.06.2010
4		Менеджер:	по управлению товарными запасами 001 Тараканова Екатерина.				Дата прихода:	20.06.2010
7		Грузополучатель:	ООО "Хозмаг Южный"				Время поставки:	
9		Плательщик:	188640, Лен. обл. Всеволожский р-он., г. Всеволожск, Колтушское шоссе д. 298					
12			Подтверждение заявки должно быть выслано не позднее 24 часов со дня заказа.					
14	поз	Артикул	Штрихкоды	Код ОКДП	Наименование	Кол-во	Цена	Сумма
15	1	24195393	4607071614165, 4607128570994		Грунтовка ХВ-0278 эмаль по ржавчине желтая 0,9кг Ярославские краски	70,00	176,61	12 362,70
16	2	24155342	4600611214405		Клей Момент-Монтаж картридж Henkel 400г	36,00	92,04	3 313,44
17	3	24320702	4600611212036	MSK24	Клей Момент-Супер MSK24 3г	24,00	20,46	491,04
18	4	24154710	2000000154718, 2206330064271, 4607071614011, 4607128570932		Грунтовка ХВ-0278 эмаль по ржавчине красно- коричневая 0,9кг	14,00	176,61	2 472,54
19	5	24131322	4607021600064		Краска Евро-7 латексная Tikkurila 9л А	20,00	1 558,02	31 160,40
20	6	24121215	4607021600057		Краска Евро-7 латексная Tikkurila 2,7л А	14,00	504,02	7 056,00

10. Если всё правильно, то нажимаем «Да» иначе нажимаем «Нет» и начинаем загрузку с пункта 1.

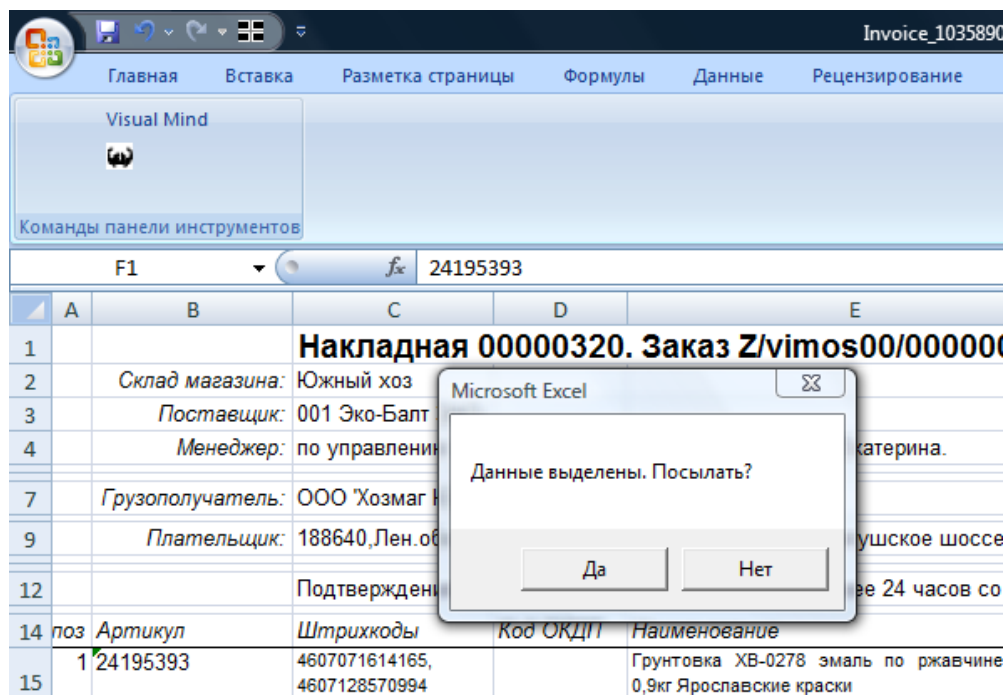

Таким образом, программа автоматически сравнит ранее сформированный заказ (В системе ART-TRADE 91тип накл S=0) и подтверждение присланное поставщиком. Сравнение будет происходить по ассортименту, количеству и закупочной цене.

Если сравнение не выявит расхождение заказа с намерениями о поставке поставщика, то программа сообщит номер сформированной накладной в системе ART-TRADE с указанием позиций по накладной. В противном случае формирование накладной не происходит.

Результаты сравнения сделанного заказа поставщику с подтверждённым заказом:

Нажимаем «Да»

поз	Артикул	Штрихкоды	Код ОКДП	Наимен	Кол-во	Цена	Сумма
1	24369268	2071172606862, 2211011111946		Замок не 10467662	3,00	547,20	1 641,60
2	24246941	2000000952536, 2111110262283	2761-20	Набор ин низ	3,00	600,20	1 800,60
3	24499538	2000000023229		Доводчик	3,00	848,30	2 544,90
4	24126656			Водонагреватель газовый Neva-Lux 5514	1,00	8 580,00	8 580,00
5	24499200	2000000025247		Доводчик дверной 602 EN2 20603049 серый	3,00	809,60	2 428,80
Итого:					13,00		16 995,90

Происходит сравнение заказа (91т) с подтверждённым заказом. Результат выводится с указаниями несоответствия. Данные в систему ART-TRADE не загружаются.

1. Устанавливаем галочки и нажимаем «ОК»

Invoice_1035890_00000320(1).xls - Microsoft Excel

Главная Вставка Разметка страницы Формулы Данные Рецензирование Вид Настройки Load Test Team

Visual Mind Количество

Команды панели инструментов Настраиваемые панели инструментов

поз	Артикул	Штрихкоды	Код ОКДП
1	24195393	4607071614165, 4607128570994	
2	24155342	4600611214405	
3	24320702	4600611212036	MSK24
4	24154710	2000000154718, 2206330064271, 4607071614011, 4607128570932	
5	24131322	4607021600064	
6	24131315	4607021600057	
7	24072182	4607071615810, 4607128572240	
8	24066228	7730716020803, 7730716022647	ТП00009111
9	24478465	4607021602549	
10	24478410	4607021602372	
11	24267755	4607021600088	

Ответ сервера

Данные успешно отправлены, присвоен входящий номер 26295.

Сформирована накладная, N 0000013, 11 поз. Подтверждено: Гр.А 100.00%, Гр.С 81.31%, Гр.В 100.00%, Расхождения с предзаказом, 1 поз., накл. 92-го типа

Сервер вернул дополнительные данные:

Данные
<input checked="" type="checkbox"/> Количество в предзаказе

OK Отмена

Уайт-спирит Лаккабензини 1050 Tikkurila 1,0л 3,00 104,97 314,91

- Согласно появившемуся диалоговому окну, выделяем пустую **колонку** и нажимаем на стрелочку диалогового окна.

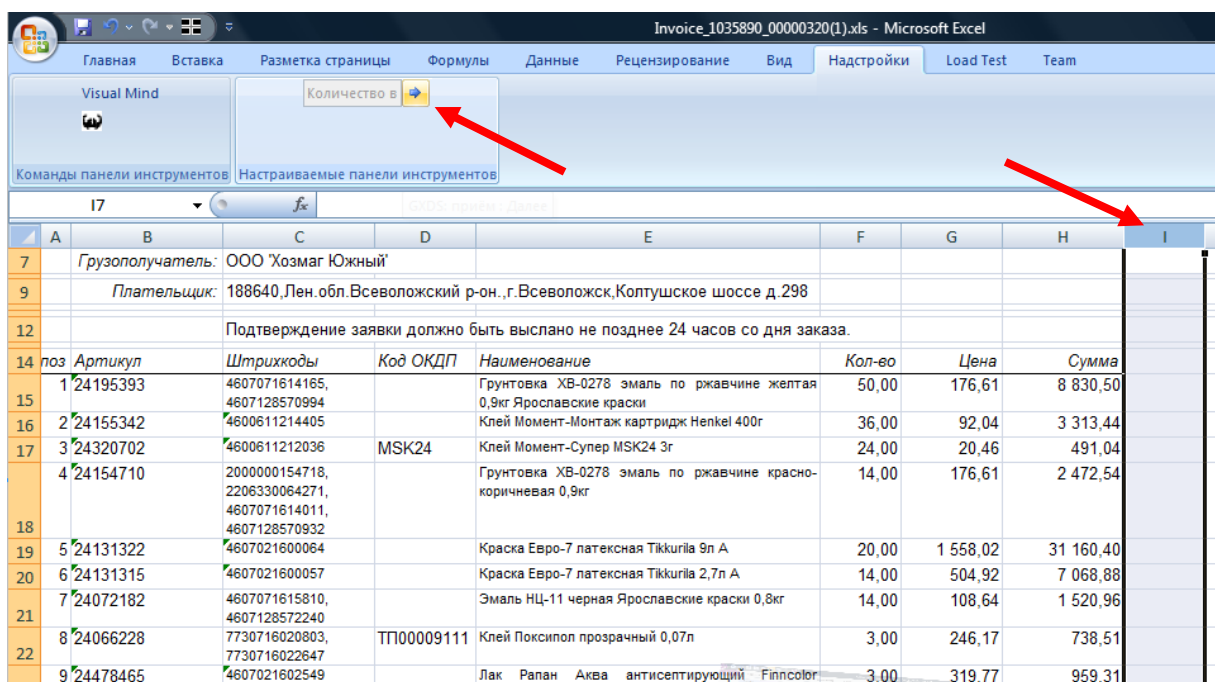

- Программа укажет расхождение относительно заказа (по количеству) в соответствующей строчке.

Артикул	Штрихкоды	Код ОКДП	Наименование	Кол-во	Цена	Сумма	
24195393	4607071614165, 4607128570994		Грунтовка ХВ-0278 эмаль по ржавчине желтая 0,9кг Ярославские краски	50,00	176,61	8 830,50	70
24155342	4600611214405		Клей Момент-Монтаж картридж Henkel 400г	36,00	92,04	3 313,44	
24320702	4600611212036	MSK24	Клей Момент-Супер MSK24 3г	24,00	20,46	491,04	
24154710	2000000154718, 2206330064271, 4607071614011, 4607128570932		Грунтовка ХВ-0278 эмаль по ржавчине красно-коричневая 0,9кг	14,00	176,61	2 472,54	
24131322	4607021600064		Краска Евро-7 латексная Tikkurila 9л А	20,00	1 558,02	31 160,40	
24131315	4607021600057		Краска Евро-7 латексная Tikkurila 2,7л А	14,00	504,92	7 068,88	
24072182	4607071615810, 4607128572240		Эмаль НЦ-11 черная Ярославские краски 0,8кг	14,00	108,64	1 520,96	
24066228	7730716020803, 7730716022647	ТП00009111	Клей Поксипол прозрачный 0,07л	3,00	246,17	738,51	
24478465	4607021602549		Лак Рапан Аква антисептирующий Finncolor матовый 2,7л	3,00	319,77	959,31	
24478410	4607021602372		Краска фасадная Минерал Стронг Finncolor 2,7л LDP	3,00	414,53	1 243,59	
24267755	4607021600088		Уайт-спирит Лаккабензини 1050 Tikkurila 1,0л	3,00	104,97	314,91	
Итого:				184,00		58 114,08	

- Таким же образом программа укажет расхождение относительно согласованных закупочных цен, указав прайсовую цену в соответствующей строчке.
- Если в подтверждении от поставщика количество меньше чем в накладной 91 типа, то накладная 80 типа загрузиться и автоматически создаётся накладная расхождения (накладная 92 типа). В данной накладной выводятся неподтверждённый товар поставщика к поставке, но необходимый магазину.

На данном этапе нужно принять решение о дальнейших действиях - согласовать с ответственными лицами новые прайсовые цены, добавить в прайс лист новый товар,

просмотреть альтернативные товары (товары заменители) для заказа. То есть, осуществить поставку в исходном виде, без предварительной работы над заказом, нельзя.

После выяснения разногласий необходимо заново произвести загрузку с пункта 1.

Результатом загрузки подтвержденного заказа на поставку товара, является накладная 80 тип с состоянием 2. Накладная 80 тип в электронном виде и форма Торг12 на поставленный товар должны точно соответствовать друг другу по содержанию. По накладной 80-го типа происходит электронная приёмка товара.

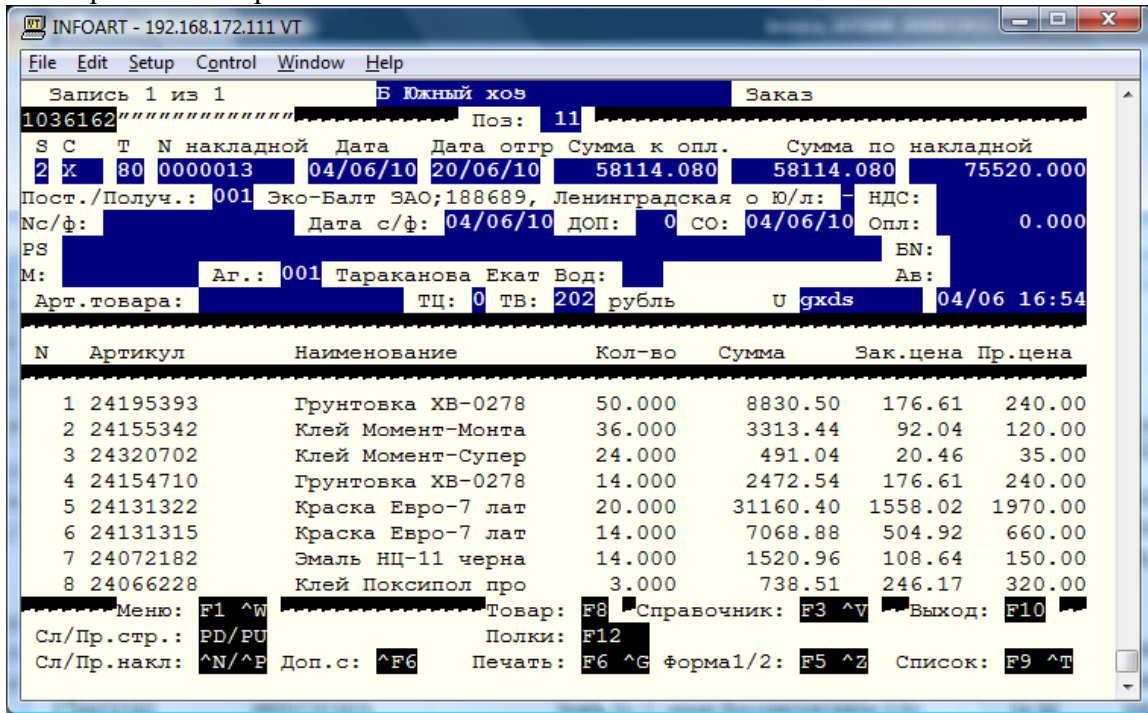

N	Артикул	Наименование	Кол-во	Сумма	Зак.цена	Пр.цена
1	24195393	Грунтовка ХВ-0278	50.000	8830.50	176.61	240.00
2	24155342	Клей Момент-Монта	36.000	3313.44	92.04	120.00
3	24320702	Клей Момент-Супер	24.000	491.04	20.46	35.00
4	24154710	Грунтовка ХВ-0278	14.000	2472.54	176.61	240.00
5	24131322	Краска Евро-7 лат	20.000	31160.40	1558.02	1970.00
6	24131315	Краска Евро-7 лат	14.000	7068.88	504.92	660.00
7	24072182	Эмаль НЦ-11 черна	14.000	1520.96	108.64	150.00
8	24066228	Клей Поксипол про	3.000	738.51	246.17	320.00

После обработки накладной 91 накладной состояние автоматически переводится с нуля на двойку, таким образом, повторно обработать заказ невозможно, необходимо сформировать новый заказ поставщику.

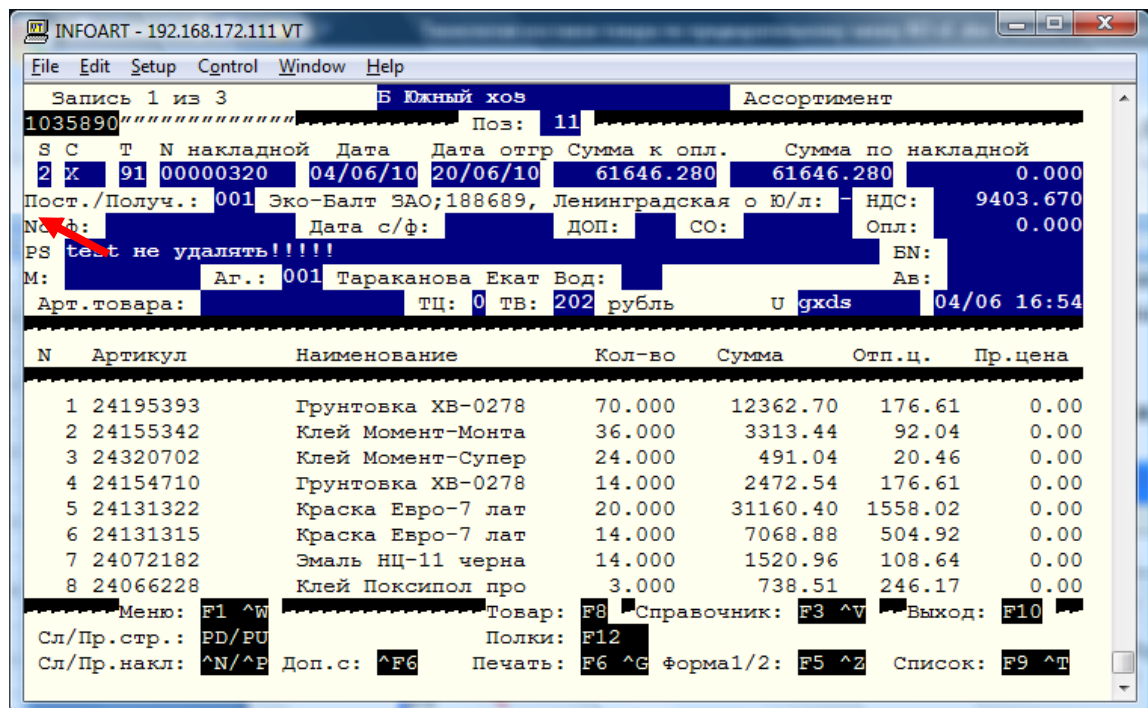

N	Артикул	Наименование	Кол-во	Сумма	Отп.ц.	Пр.цена
1	24195393	Грунтовка ХВ-0278	70.000	12362.70	176.61	0.00
2	24155342	Клей Момент-Монта	36.000	3313.44	92.04	0.00
3	24320702	Клей Момент-Супер	24.000	491.04	20.46	0.00
4	24154710	Грунтовка ХВ-0278	14.000	2472.54	176.61	0.00
5	24131322	Краска Евро-7 лат	20.000	31160.40	1558.02	0.00
6	24131315	Краска Евро-7 лат	14.000	7068.88	504.92	0.00
7	24072182	Эмаль НЦ-11 черна	14.000	1520.96	108.64	0.00
8	24066228	Клей Поксипол про	3.000	738.51	246.17	0.00